

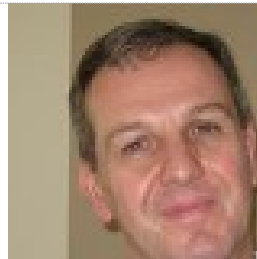

JOSEP MARIA TORRALBA ROSELLÓ

Jefe de Estudios de Trabajo Social
 Escuela de Trabajo Social, Facultad de Educación,
 Universitat de Barcelona
jmtorralba@ub.edu



CURRICULUM (Breve reseña del CV)

Trabajador social y Doctor en Sociología. Profesor de la Escuela de Trabajo Social, Facultad de Educación, Universitat de Barcelona. Miembro del Grupo de Investigación e Innovación en Trabajo Social (GRITS). Investigador en el ámbito de la intervención social con familias de hijos en situación de riesgo o desprotección infantil. Director de la tesis "Desprotección infantil y trabajo en red: Rol del/la trabajador/a social en los centros escolares para la detección y abordaje de situaciones de maltrato por negligencia y/o desatención familiar" de Marta Arranz Montull.

Cláusula relativa al uso de los datos de carácter personal:

En cumplimiento de la Ley Orgánica 15/1999, de 13 de Diciembre, de Protección de Datos de Carácter Personal, le informamos que los datos personales facilitados van a ser incluidos en un fichero de datos de carácter personal, con la titularidad de la Federación de Asociaciones para la Prevención del Maltrato Infantil (FAPMI), con domicilio en C / Delicias, nº. 8, entreplanta. 28045, Madrid, entidad destinataria de la información facilitada.

De conformidad con el Art. 6.1 de la LOPD, le comunicamos que los datos solicitados serán utilizados por FAPMI para la difusión de sus actividades y, con su firma, Ud. autoriza la cesión de dichos datos a otras entidades colaboradoras de la Federación o con fines análogos y complementarios. Ud. tiene derecho a acceder, modificar y cancelar los datos contenidos en nuestro fichero dirigiéndose a la dirección antes mencionada, a la atención de la Secretaría de la FAPMI.

